



觀自在

Taoyuan Guanzizai Charity

慈善會季刊

第十六屆 2021~2022

桃園縣長 呂秀蓮 題



桃園郵政許可證
北台字 13807 號

2023
【第一季】
贈閱

立案字號：桃社政字第1138-2號
劃撥帳戶：桃園市觀自在慈善會
劃撥帳號：18583742
發行單位：桃園市觀自在慈善會
會址：桃園市蘆竹區大興九街28號7F
急難專線：03-3230995、0972-126151
發行人：陳振祺 理事長：呂清煌 總編輯：黃清霖
行政院新聞局局版台誌字第999號

郵差先生辛苦了，謝謝您！若無法投遞，請勿退回！ 中華郵政北台字第6325號執照登記為雜誌類交寄

◎手機直撥急難專線 112 ◎內政部福利諮詢專線 1957 ◎防詐騙 165 ◎婦幼保護專線 113、02-27062495 ◎兒少及婦女保護專線 0800422110 ◎自殺防治諮詢安心專線 0800788995 ◎生命線 1995、02-25059595 ◎張老師專線 1980

第一季關懷活動 新勢國小

◎常務理事 蕭誼溱

平鎮區新勢國小，在地已近一甲子，許多老師從年輕至今在校任職，對學校的孩子有深厚的請誼，即使已經退休依舊時刻關心孩子們，在學校裡擔任志工伴讀，更親力親為關心弱勢家庭裡的孩子家庭狀況，發現有天賦的孩子更會自掏腰包協助孩子進修學習，以期學生擺脫因原生家庭造成的困頓而影響全人發展。

張校長大昌為讓孩子在校園內安全活動，更致力於校園硬體設備的維修以及軟體設備的提升，針對學習緩慢或是因隔代教養、外配或是單親家庭的孩子狀況，更是因材施教，與主任、老師以及家長會長努力募集資源，鼓舞孩子不斷向前並發揮擅長的技能，讓孩子可以開心快樂的學習。

透過本會協助、本來就家庭困頓無法學習才藝與課後輔導的學生個案，過去三年因為疫情，使這些孩子的家庭負擔更重了，也衍生出層出不窮的家庭問題，我們與學校合作可以協助的就是安心就學、避免孩子在外遊蕩、結交不好的朋



友，也能盡量遠離因為偷竊、毒品等影響孩子成長的陷阱，協助家長把孩子留在校園裡學習的時間能夠多一點，也期許孩子懂得感恩 手心向下，現在有人因為愛讓他能夠快樂成長，未來也學著將愛傳出去。

我們的願景：在平安中長大、在快樂中學習、達成全人的教育理想。學校的座右銘也是我們的期待！

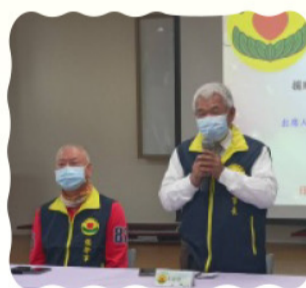

捐血活動

◎理事長 呂清煌

3月4日是112年度第一季捐血活動的日子，非常感謝前會長、總幹事、常務監事、常務理事及所有理監事、志工美女、會員們，在百忙當中撥空參與，讓今天的活動順利完成！

捐血一袋，救人一命！尤其在疫情時期血流欠缺，更覺得珍貴！這次捐血活動要感謝李正裕理事捐贈毛毯200件、碩興創意有限公司贊助毛毯40件、洗碗精30瓶以及慈善會提供防疫筆等贈品，同時，也要感謝運送組幫忙載運物資，辛苦了！

在這個風和日麗的好天氣下，總計熱血216袋。希望好的開始就是成功的一半！好成績繼續保持，大家給自己愛的鼓勵，加油！我們下次6月3日捐血活動見！



112年1~3月 慈善會明細帳

Table with columns: 科目, 摘要, 餘額. Includes entries for 現金, 銀行存款, 應收票據, 救護車專款-捐款, 救護車利息, 會館基金, etc.

理事長：呂清煌 常務監事：張義忠 總幹事：莊元錠 財務長：陳美枝 製表：謝素貞

111年11月~112年3月 贊助會費

Table with columns: 姓名, 金額, 姓名, 金額, 姓名, 金額, 姓名, 金額. Lists donors and amounts for the period.

111年11月~112年3月 救護車贊助

Table with columns: 姓名, 金額, 姓名, 金額, 姓名, 金額, 姓名, 金額. Lists donors and amounts for ambulance support.

111年12月~112年1月 贊助會館基金

Table with columns: 姓名, 金額, 姓名, 金額, 姓名, 金額, 姓名, 金額. Lists donors and amounts for association fund.

111年12月25日 贊助第十六~十七屆交接典禮

Table with columns: 姓名, 贊助金額. Lists donors and amounts for the handover ceremony.

112年3月4日 贊助捐血活動

Table with columns: 姓名, 贊助金額. Lists donors and amounts for the blood donation activity.

111年11月~112年3月 指定代轉

Large table with columns: 姓名, 金額, 姓名, 金額, 姓名, 金額, 姓名, 金額. Lists donors and amounts for designated transfers.

《桃園市觀自在慈善會第十七屆第二次理監事聯席會會議記錄》

時間：民國112年1月4日
地點：桃園區溫州街18號
主席：理事長：呂清煌 值星常務理事：蕭誼漆 記錄：謝素貞
出席人員：理事會21名：呂清煌 蕭誼漆 曾豐德 邱世鋒 梁素月 張景信 謝佳霖 謝寶春 陳新慶 游進財 白獻堂 莊家翔 楊貴枝 陳俊清 張富霞 李正裕 張兆德 陳宏嘉 謝佳禧 林國堂 涂安燦
監事會 5名：張義忠 陳忠勇 張正男 張源亮 簡萬崧
列席人員：李慶珍 吳文敦 賴家麒 莊元錠 曾招琪 陳美枝 謝素貞 黃清霖

三、財務報告：(一)111年10-12月財務報告
 (二)救護車專款報告
四、討論事項：案由(一)：第一季春季關懷活動(附件一)
 新勢國小
 日期：112年2月21日(星期二)
 時間：10:00-11:00
 地點：平鎮區延平路一段181號 03-493-7563
 決議：照案通過
 案由(二)：捐血活動
 日期：112年3月4日(星期六)
 時間：9:30-17:30
 地點：桃園區愛買(一樓停車場旁)
 決議：照案通過
 案由(三)：新春團拜
 日期：112年2月4日(星期六)
 時間：中午12:00(準時)
 地點：新轉角手作料理餐廳
 中壢區合川北路二段435號 03-451-6600
 決議：照案通過

- 一、主席致詞：**各位理監事大家晚安，第一季關懷活動，請各位理監事踴躍發言。
二、理事會工作報告：
 1.10/08 捐贈救護車(中路分隊)2,980,000元
 2.10/18 壽山國小捐贈獎助學金106,000元
 3.10/22 嘉惠啟智教養院(捐贈民生物資:毛巾、內衣及、文具櫃等)69,199元
 4.11/20 第十七屆會員代表大會109,000元
 5.12/04 捐血活動179袋
 6.第16-17屆交接典禮暨會員聯誼大會254,961元、贊助現金摸彩39,000元

五、臨時動議：
六、主席結論：非常感謝前理事長們以及理監事們大家熱烈參與此次會議，讓整個會議進行順利。桃園市觀自在慈善會第十七屆第二次理監事聯席會會議圓滿成功。



111年10月~112年3月 急難救助個案

編號	區域	案主	金額	日期	提供者	審查人
1394	觀音區	鄧○勳	15,000元	111/10/28	自訴	張義忠、陳忠勇

【訪問經過】案主今年36歲，彰化人，來桃園工作。去年腳部蜂窩性組織炎，一直處理不好，造成現在還無法工作，現在公司留職停薪，父親80幾歲住療養院的費用及生活開支陷入困境。經過訪查後，傷口確實發炎嚴重，短時間還是無法工作，故由慈善會撥款1萬5千元，讓案主先渡過這次難關。慈善會撥款9000元、指定代轉6000元(無名氏1000元、善心人士1000元、簡鄭玉蘭2000元、賴登山1000元、余月華1000元)總計15,000元。

編號	區域	案主	金額	日期	提供者	審查人
1395	觀音區	郭○雯	20,000元	111/11/4	楊芳明	莊元錠、葉美雪

【訪問經過】案主先生於111/10/19辭世，享年48歲。還有3名子女均就學中，案主本身患有大腸癌轉移至肝，目前化療中，無工作，全家無經濟收入來源。因家庭經濟支柱身亡，案主又身患重症，有房貸需繳，全家陷入困境，急需善心人士伸出援助渡過難關。查核屬實！慈善會撥款14,000元、指定代轉6000元(無名氏1000元、善心人士1000元、簡鄭玉蘭2000元、賴登山1000元、余月華1000元)總共20,000元。

編號	區域	案主	金額	日期	提供者	審查人
1396	蘆竹區	郭○雯	15,000元	111/11/2	邱創益	蔡素娟、伍水對

【訪問經過】案主與老公有3名子女，老公於9年前罹患癌症，長期與病魔抗戰，不幸於今年10月13日病逝。家中尚有婆婆患有視疾，平時靠打零工賺取生活補貼。案主因長期照顧臥床的老公與中心申請留職停薪，至今花光所有積蓄，就連喪葬費也是左鄰右舍幫忙籌措，故函請社會各界善心人士給予愛心協助，幫助這一家渡過這個難關。慈善會撥款10,000元、指定代轉5000元(無名氏1000元、善心人士1000元、簡鄭玉蘭2000元、鄧素貞1000元)總計15,000元。

編號	區域	案主	金額	日期	提供者	審查人
1397	八德區	宋○貞	30,000元	111/11/9	阮秋賢	何陳裕、陳忠勇

【訪問經過】案主52年次，育有1子1女，兒子為身心障礙、女兒目前就讀大學，有一同居人，家庭支出靠同居人及兒子的身障補助，目前租屋於八德的平房、租金每月5000元、4口人居住在10多坪的狹小空間。日前同居人因酒駕入獄，生活費只靠兒子的殘障補助、不足以應付開銷。審查後生活上確實可憐！慈善會撥款25,000元、急難救助5,000元(無名氏1000元、善心人士1000元、簡鄭玉蘭2000元、鄧素貞1000元)總計30,000元。

編號	區域	案主	金額	日期	提供者	審查人
1398	鶯歌區	劉○志	100,000元	111/11/23	賴明杰	呂學明、陳俊清

【訪問經過】案主57歲，於11/18往生，長期失業，妻子早年過世，近年身體中風無法工作，有1子1女，兒子已婚，與兒子媳婦同居，房租每月13800元，兒子靠工地臨時工維持家計，無固定收入，媳婦負責照顧公公及小孩。女兒無固定收入，最近剛找到工作，上班一個星期，家庭長期生活艱鉅，今案主突然往生、全家頓時無助不知所措，11/23要出殯火化，喪葬費十萬元，目前尚無著落，經由鄰居介紹，尋求本會幫忙協助，審查屬實。慈善會撥款7000元、指定代轉(無名氏1000、善心人士1000、簡鄭玉蘭2000、鄧素貞1000、王素盡1000、莊漢基1000、謝素貞1000、徐美智1000、李展向2000、呂清煌2000、呂學明1000、黃小玲1000、林娟惠1000、陳呂月桂1000、戴士峰1000、梁素月1000、戴志恆1000、葉菁菱1000、葉菁芸1000、葉秉榮1000、戴君恆1000、朱家嫻1000、戴莉恩1000、張耀在1000、李素碧1000、劉金英2000、戴秀琴2000、林聰益2000、陳江湧500、林芳好500、鄭晴安500、鄭荃祈500、吳志文1000、張阿梅1000、林德萍1000、吳育軒1000、吳庭婷1000、廖澄清1000、莊元吉1000、陳麗卿1000、莊琮揚1000、陳健恩1000、蘇勝瑩1000、陳震威1000、吳文敦1000、陳秋雪1000、謝佳禧1000、官芬蘭1000、陳姿霖500、莊元錠1000、莊家翔1000、莊家瑜1000、葉美雪1000、莊家瑋1000、李季儒1000、白獻堂1000、白敬瑜1000、白家鴻1000、白家榮1000、陳寶順1000、楊貴枝1000、陳立恆500、陳冠霖500、陳柏君500、丁莉1000、卓宜薇1000、林明毅500、張靜玲500、林俊銘500、林子元500、林佩慈500、張雅茹500、鐘宗哲1000、江郡秀1000、楊文學1000、楊詠勝1000、李慶珍1000、李益銘1000、張翊育1000、李丞皓1000、李承軒1000、陳美雲1000、賴家麒1000、賴萬芳1000、郭宏昌1000、伍水對1000、郭恩圻1000、郭峻豪1000、許茹芸1000、郭宸熙1000、陳文得1000、蕭誼漆1000、陳閔宇1000、陳翊庭1000)總計100,000元。

編號	區域	案主	金額	日期	提供者	審查人
1399	大溪區	林○杰	6,000元	111/11/21	李展向	王素盡、李素碧、呂清煌

【訪問經過】案主父母離異，母親做大夜班照顧姊弟三人，案主天真無邪，活潑好動，但身材在班上較瘦小，姐姐是學習障礙，可以提供案主學習成長的協助有限。建議補助，可以購買學用品及生活所需，審查屬實！慈善會補助6000元。

編號	區域	案主	金額	日期	提供者	審查人
1400	大溪區	黃○黎	6,000元	111/11/21	李展向	王素盡、李素碧、呂清煌

【訪問經過】案主乖巧懂事，學習認真，是老師貼心小幫手，與同學相處和睦，是個人緣好又懂事的好孩子。來自單家庭，父親靠送外賣賺錢養家。父親工作不穩定，家裡收入有限。審查屬實！慈善會撥款6000元補助生活費用及繳交學用品經費。

編號	區域	案主	金額	日期	提供者	審查人
1401	大溪區	滕○茹	16,000元	111/11/21	南興國小校長	王素盡、李素碧、呂清煌

【訪問經過】案主來自一個單親家庭，母親過世、父親不知去向，目前由年邁奶奶照顧。學校：求學處事及與同學相處上的方式，都很融洽，參加畫畫比賽得過佳作。喜歡幫助同學，也是老師小幫手。也是因為如此，她比同齡的小孩更加獨立，對事更加認真負責任，案主有活潑及樂觀進取的個性。最重要的是，她會從中自我鼓勵與成長。經濟來源全靠年邁奶奶打零工來撫養兩兄妹。審查後慈善會撥款補助16,000元。

編號	區域	案主	金額	日期	提供者	審查人
1402	大溪區	林○惟	10,000元	111/11/21	南興國小校長	王素盡、呂清煌 李素碧、李展向

【訪問經過】案主乖巧懂事，學習也很認真，也善體人意。平日由兩位國、高中姊姊照顧，姊弟三人相依為命。偶而阿公會協助接案主下課，但都等阿公工作告一段落，孩子需枯等許久。但懂事的案主從不抱怨，懂事貼心，也不會讓人操心。經濟來源全靠阿公做苦工，照顧三姊弟生活費用，生活確實很吃緊。慈善會撥款10000元，可以補貼學習相關支出及生活補貼。

編號	區域	案主	金額	日期	提供者	審查人
1403	大溪區	張羽彤	12,000元	111/11/21	南興國小校長	王素盡、呂清煌 李素碧、李展向

【訪問經過】案主出生不久父母親就離異，跟著母親生活，從來沒有見過父親。在案主六歲的時候，母親在睡夢中過世，年幼的他只能跟著外婆生活。案主在學校勤奮認真，做事任勞任怨，跟同學的感情也十分融洽。平時在學校用營養午餐的時候，我注意到案主總是吃得很多，這讓我不禁感到心疼，因為他的外婆前一陣子聽說得了癌症，常常要去住院，有時家裡沒有大人在，他就只能餓著肚子來學校。一個正在發育的孩子，生活困苦急需各界的幫忙，讓他可以開心健康的成長。相信他長大了，一定會回饋大家給他的關愛與照顧，在社會上做個有用的人。審查屬實！慈善會撥款12,000元，能幫助案主添購學用品、生活必需品及眼鏡。

編號	區域	案主	金額	日期	提供者	審查人
1404	龍潭區	武漢國小李怡瑩主任	55,500元	111/11/21	武漢國小李怡瑩主任	王素盡、呂清煌 李素碧、李展向

【訪問經過】希望能幫助武漢國小37位弱勢學童繳交學費所需費用，如校外教學、學用品、運動服、配鏡補助等急難救助，讓這37位學童能正常繳費，避免學童心理上受傷，衡量下慈善會補助每位學童1500元總計55,500元。

編號	區域	案主	金額	日期	提供者	審查人
1405	蘆竹區	呂○臻	100,000元	111/11/26	陳俊清	莊元錠、張義忠

【訪問經過】案主呂女士55年次是家中獨生女，丈夫早年已故，獨自照顧母親相依為命，本身患有身障疾病，重度憂鬱症，為低收入戶，無法工作，完全無收入，靠著政府每月補助8800元維持生活，每月房租4000元，已經積欠有5年沒繳費了，房東看她們可憐不收租金，讓她們住下來，有地方生活，每日只吃一餐，靠其兒子在7-11打工每天帶回的過期食物維生，母親於111/11/24往生，在醫院從早上8點到下午4點求助很多單位，得不到援助，不知所措，喪葬費目前尚無著落，經善心人士介紹尋求本會予以協助，亟需社會人士幫忙，籌其母親喪葬費10萬元，盼各界伸出援手，渡過難關，審查屬實。慈善會撥款5000元、指定代轉(無名氏1000、善心人士1000、簡鄭玉蘭2000、鄧素貞2000、王素盡1000、莊漢基1000、謝素貞1000、陳穎新1000、李展向2000、呂清煌2000、莊元吉1000、陳麗卿1000、莊琮揚1000、陳健恩1000、蘇勝瑩1000、陳震威1000、羅惠美1000、邱世鋒1000、邱哲祥1000、邱怡君1000、邱亭文1000、林俊良1000、羅純美1000、林佩輝1000、林彥佑1000、林芳鈺1000、王文宇1000、張正男1000、林燕伶1000、張雨詩1000、張雨薇1000、張育翔1000、游文彬1000、周麗卿1000、游士賢1000、游佩珊1000、游雅惠1000、吳紹愷1000、吳享霖1000、莊元錠1000、葉美雪1000、莊家翔1000、莊家瑜1000、莊家瑋1000、李季儒1000、簡美蓮1000、陳江湧500、林芳好500、鄭晴安500、鄭荃祈500、李正裕1000、黃麗芬1000、莊志坤1000、洪順裕1000、謝冠清1000、李牧軒1000、潘輝煌1000、黃素真1000、謝佳霖1000、張文瑜1000、陳宏嘉1000、丁珮君1000、張媽固1000、林秀香1000、林煜人1000、王文玉1000、蘇貴味1000、戴秀琴2000、林聰益2000、劉金英2000、戴士峰1000、梁素月1000、戴志恆1000、葉芋菱1000、葉菁芸1000、葉秉榮1000、戴君恆1000、朱家嫻1000、戴莉恩1000、林碧雲2000、白獻堂2000、鄭仁杰1000、謝惠玲1000、鄭婕萱1000、鄭捷潔1000、涂安燦1000、謝寶春1000、涂安傑1000)總計100,000元。

